No.I290-ISO/IEC 27001（本社・下丸子工場・渋谷コア）
No.E2204-ISO14001（本社・下丸子工場）
No.4412-ISO9001（本社・下丸子工場）

Information Calendar 10

2023

セザックス株式会社

展示会場

東京国際展示場（東京ビッグサイト）
江東区有明3-11-1　☎ 03-5530-1111

- JAPAN PACK 2023 日本包装産業展　10/3～10/6
  連 日本包装機械工業会　☎03-6222-2277
  ■ 業界・無料（要登録）
- 食品開発展2023　10/4～10/6
  連 事務局　☎03-5296-1017
  ■ 業界・有料　3,000円（事前登録者無料）
- 危機管理産業展(RISCON TOKYO)2023　10/11～10/13
  連 事務局　☎03-3503-7641
  ■ 業界・無料（要登録）
- レジャー&サービス産業展2023　10/18・10/19
  連 事務局　☎03-3563-0420
  ■ 業界・無料（限定招待制）

展示会場・劇場

東京国際フォーラム
千代田区丸の内3-5-1　☎ 03-5221-9000

- グローバルフェスタJAPAN 2023　～10/1
  連 実行委員会　✉ globalfesta_info@plan-sms.co.jp
  ■ 一般・無料
- 第72回日本アレルギー学会学術大会　10/20～10/22
  連 運営事務局　☎03-6381-1957
  ■ 一般・有料　※詳細はHPをご覧ください
- 一般社団法人全国介護事業者連盟　全国大会in東京2023　10/11
  連 全国介護事業者連盟　☎03-5215-5063
  ■ 一般・有料　6,000円
- FIT2023（金融国際情報技術展）　10/26・10/27
  連 株式会社日本金融通信社　☎03-5860-7130
  ■ 業界・無料（要入場券）

幕張メッセ
千葉市美浜区中瀬2-1　☎ 043-296-0001

- 第14回 高機能素材Week　10/4～10/6
  連 RX Japan株式会社　☎03-4335-7455
  ■ 業界・無料（事前登録制）
- 第6回 塗料・塗装設備展(コーティング ジャパン)　10/4～10/6
  連 RX Japan株式会社　☎03-6739-4101
  ■ 業界・無料（事前登録制）
- 第14回 フィルムテック ジャパン(高機能フィルム展)　10/4～10/6
  連 RX Japan株式会社　☎03-6739-4101
  ■ 業界・無料（事前登録制）
- 第13回 デジタル マーケティング EXPO【秋】　10/25～10/27
  連 RX Japan株式会社　☎03-6739-4104
  ■ 業界・無料（事前登録制）
- 第1回 農業 脱炭素・SDGs EXPO　10/11～10/13
  連 RX Japan株式会社　☎03-6739-4111
  ■ 業界・有料　5,000円（招待券持参者無料）
- 第12回 営業DX EXPO【秋】　10/25～10/27
  連 RX Japan株式会社　☎03-6739-4104
  ■ 業界・無料（事前登録制）

パシフィコ横浜
横浜市西区みなとみらい1-1-1　☎ 045-221-2155

- 第63回日本脈管学会総会　10/27～10/29
  連 株式会社コンベンションアカデミア　☎03-5805-5261
  ■ 業界・有料　※詳細はHPをご覧ください

美術館・劇場・ギャラリー

キヤノンギャラリーS　☎ 03-6719-9021
港区港南2-16-6CANON S TOWER（日、祝休館）
- 「品川キヤノンオープンギャラリーねこ写真展2023」～今を生きる猫たちのキオク・キロク～　～10/26
  ■ 無料

国立新美術館　☎ 050-5541-8600
東京都港区六本木7-22-2（火曜休館）
https://www.nact.jp/information/inquiry/
- イヴ・サンローラン展　時を超えるスタイル　～12/11
  ■ 有料　一般：2,300円／大学生：1,500円／高校生：900円　※中学生以下入場無料（前売あり）

パナソニック汐留美術館　☎ 03-5777-8600
東京都港区東新橋1-5-1　パナソニック電工本社ビル4階（水曜休館）
http://panasonic-denko.co.jp/corp/museum/
- コスチュームジュエリー　美の変革者たち　シャネル、スキャパレッリ、ディオール　10/7～12/17
  ■ 有料　一般：1,200円／65歳以上：1,100円／大学生・高校生：700円／中学生以下：無料

東京都庭園美術館　☎ 03-3443-0201
東京都港区白金台5-21-9（月曜休館）
https://www.teien-art-museum.ne.jp/
- 装飾の庭　朝香宮邸のアール・デコと庭園芸術　～12/10
  ■ 有料　一般：1,400円／大学生：1,120円／中学生・高校生・65歳以上：700円　※小学生以下無料

国立西洋美術館　☎ 050-5541-8600
東京都台東区上野公園7番7号（月曜休館）
http://www.nmwa.go.jp/
- パリ ポンピドゥーセンター　キュビスム展―美の革命 ピカソ、ブラックからドローネー、シャガールへ　10/3～1/28
  ■ 有料　一般：2,200円／大学生：1,400円／高校生：1,000円　※中学生以下無料

東京都美術館　☎ 03-3823-6921
東京都台東区上野公園8-36（毎月第1・3月曜日休館）
https://www.tobikan.jp
- 永遠の都ローマ展　～12/10
  ■ 有料　一般：2,000円／大学生・専門学生：1,100円／65歳以上：1,300円　※高校生・18歳未満無料

東京国立博物館　☎ 050-5541-8600
東京都台東区上野公園13-9（月曜休館）
https://www.tnm.jp/
- 「横尾忠則　寒山百得」展　～12/3
  ■ 有料　一般：1,600円／大学生：1,400円／高校生：1,000円　※中学生以下無料（前売あり）

FUJIFILM SQUARE　☎ 03-6271-3350
東京都港区赤坂9丁目7番地3号　東京ミッドタウン1階（年末年始除き無休）
http://fujifilmsquare.jp/
- 生誕90年記念 細江英公 作品展「この写真家の熱量を観よ！」　～12/28
  ■ 無料

※掲載している情報は変更になることがございますので、事前に会場・主催者へご確認ください。

面倒な写真管理の効率化!!
画像管理システム
Image Store®

イメージストアは、インターネット上で画像を管理・共有するASPサービス。印刷用の高解像度画像（EPSデータ）からJPEGデータ等、いつでもどこからでも手軽に検索・ダウンロード。独自機能「カタログ検索」をはじめ、印刷会社ならではの質の高い画像管理サービスをご提供します。

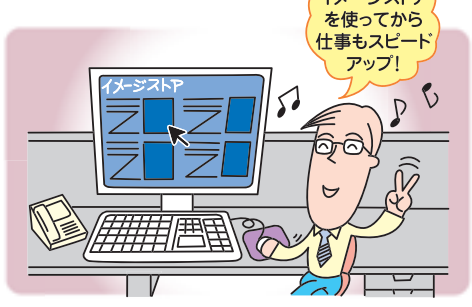

https://www.sezax.co.jp/imagestore/　TEL：03-3758-2500　e-mail：imagestore-info@sezax.co.jp

ラベル管理システム
LMS
Label Management System

オンラインでラベルの作成・管理・発注ができるラベルマネジメントシステムもご紹介中。
詳細は、担当営業へお問合せください。
https://www.sezax.co.jp/lms/

オンライン書籍作成サービス
静山堂出版

Web上で執筆から仕上がり確認、書籍データの管理、そして印刷まで行えるサービスです。
詳細は、下記ホームページをご覧ください。
http://seizandobook.jp/

SEZAX・PAPER・INFORMATION

アラベール-FS

繊細で優しい風合いを持つ、高品質の非塗工印刷用紙です。
多彩な白と落ち着いた色合いのカラーラインナップを揃えています。

規格：
四六判T目 90Kg 110Kg 130Kg 200Kg 3色
四六判Y目 70Kg 200Kg 4色
四六判Y目 90Kg 110Kg 130Kg 160Kg 9色
菊判T/Y目 48.5Kg 62.5Kg 76.5Kg 90.5Kg 111Kg 139Kg 4色

このカレンダーの使用紙は菊判90.5Kg、色はスノーホワイトです。

このインフォメーションカレンダーは、毎号紙を変えてお届けします。
点線部分で切り取り、用紙見本としてご活用ください。

https://www.sezax.co.jp/　SEZAX

セザックス株式会社
□本社・工場　〒146-0091　大田区鵜の木2-9-7　TEL. 03(3758)2511㈹
□渋谷コア　〒150-0002　渋谷区渋谷3-19-1 渋谷オミビル6F　TEL. 03(3400)9211㈹
5F　TEL. 03(3400)9401㈹
□関西コア　〒530-0001　大阪府大阪市北区梅田2-2-2 ヒルトンプラザウエスト19階　TEL. 06(6133)5476㈹
□下丸子工場　〒146-0092　大田区下丸子2-20-4　TEL. 03(3758)2516㈹

株式会社セザックスクリエイティヴ
〒150-0002　渋谷区渋谷3-19-1 渋谷オミビル2F　TEL. 03(3409)4970㈹
株式会社セザックスドキュメントソリューションズ
〒146-0091　大田区鵜の木2-9-7　TEL. 03(3758)2533㈹