No.I290-ISO/IEC 27001（本社・下丸子工場・渋谷コア）
No.E2204-ISO14001（本社・下丸子工場）
No.4412-ISO9001（本社・下丸子工場）

# Information Calendar 12

2020

クリスマス・年末イベント特集

セザックス株式会社

## 展示会場

TUE 1 / WED 2 / THU 3 / FRI 4 / SAT 5 / SUN 6 / MON 7 / TUE 8 / WED 9 / THU 10 / FRI 11 / SAT 12 / SUN 13 / MON 14 / TUE 15 / WED 16 / THU 17 / FRI 18 / SAT 19 / SUN 20 / MON 21 / TUE 22 / WED 23 / THU 24 / FRI 25 / SAT 26 / SUN 27 / MON 28 / TUE 29 / WED 30 / THU 31

### 東京国際展示場（東京ビッグサイト）
江東区有明3-11-1　☎ 03-5530-1111

- 住宅・ビル・施設 Week 2020、第5回 [高性能] 建材・住設 EXPO、第3回 AI・スマート住宅 EXPO　12/2～12/4
  連 住宅・ビル・施設Week 事務局　☎03-3349-0596
  ■ 業界・無料（要登録）
- SPORTEC2020　12/2～12/4
  連 SPORTEC事務局　☎03-6273-0403
  ■ 一般・有料　2,000円（事前登録者無料）
- ものづくり補助事業展示商談会　「中小企業 新ものづくり・新サービス展」　12/7～12/9
  連 運営事務局　☎03-3502-6871
  ■ 一般・無料（要登録）
- みらい市2020　12/18・12/19
  連 みらい市実行委員会　☎03-3665-9033
  ■ 業界・無料

### パシフィコ横浜
横浜市西区みなとみらい1-1-1　☎ 045-221-2155

- 国際画像機器展2020　12/2～12/4
  連 アドコム・メディア株式会社　☎03-3367-0571
  ■ 一般・無料
- お城EXPO 2020　12/19・12/20
  連「お城EXPO 2020」事務局　☎045-662-5380
  ■ 一般・有料　※詳細はHPをご覧ください

### 東京国際フォーラム
千代田区丸の内3-5-1　☎ 03-5221-9000

- 大江戸骨董市　12/6
  連 大江戸骨董市実行委員会事務局　☎03-6407-6011
  ■ 一般・無料
- ベストフリーマーケット　12/13
  連 リサイクル運動市民の会　事務局
  ■ 一般・無料
- 大江戸骨董市　12/20
  連 大江戸骨董市実行委員会事務局　☎03-6407-6011
  ■ 一般・無料
- 「ジョン・ウィリアムズ」ウインド・オーケストラ・コンサート2020　12/15
  連 キョードー東京　☎0570-550-799
  ■ 一般・有料　S席：7,300円／A席：6,300円　※未就学児入場不可
- ディズニー・オン・クラシック～まほうの夜の音楽会2020　12/24・12/25
  連 ハーモニージャパン／ディズニー・オン・クラシック事務局　☎03-3409-3345
  ■ 一般・有料　S席：8,800円／A席：7,300円／B席：5,800円／SS席：12,000円
- レ・フレール　ノエル・ド・キャトルマン2020　12/22
  連 キョードー東京　☎0570-550-799
  ■ 一般・有料　全席指定：6,800円　※未就学児入場不可
- 「ドラゴンクエスト」ウインドオーケストラコンサート　12/30・12/31
  連 キョードー東京　☎0570-550-799
  ■ 一般・有料　※詳細はHPをご覧ください

## 展示会場・美術館・ギャラリー

TUE 1 / WED 2 / THU 3 / FRI 4 / SAT 5 / SUN 6 / MON 7 / TUE 8 / WED 9 / THU 10 / FRI 11 / SAT 12 / SUN 13 / MON 14 / TUE 15 / WED 16 / THU 17 / FRI 18 / SAT 19 / SUN 20 / MON 21 / TUE 22 / WED 23 / THU 24 / FRI 25 / SAT 26 / SUN 27 / MON 28 / TUE 29 / WED 30 / THU 31

### 幕張メッセ
千葉市美浜区中瀬2-1　☎ 043-296-0001

- 第30回 ファインテック ジャパン、第11回 高機能素材Week　12/2～12/4
  連 リードエグジビションジャパン株式会社　☎03-3349-8568
  ■ 業界・有料　5,000円　※招待券持参者無料
- 第20回 Photonix、第4回 接着・接合 EXPO　12/2～12/4
  連 リードエグジビションジャパン株式会社　☎03-3349-8568
  ■ 業界・有料　5,000円　※招待券持参者無料
- COUNTDOWN JAPAN 20/21　12/27～12/31　※28日（月）は公演がございません。
  連 ホットスタッフ・プロモーション　☎03-5720-9999
  ■ 一般・有料　※詳細はHPをご覧ください

### キヤノンギャラリーS　☎ 03-6719-9021
港区港南2-16-6CANON S TOWER（日、祝休館）

- 渋谷敦志写真展：GO TO THE PEOPLES 人びとのただ中へ　～12/14
  ■ 無料
- 伊奈英次写真展：残滓の結晶 ～ CRYSTAL OF DEBRIS ～　12/17～2/3
  ■ 無料

### 江戸東京博物館　☎ 03-3626-9974
東京都墨田区横網1-4-1（月曜休館）
http://www.edo-tokyo-museum.or.jp/

- 国立ベルリン・エジプト博物館所蔵 古代エジプト展 天地創造の神話　～4/4
  ■ 有料　※詳細はHPをご覧ください

### Bunkamura ザ・ミュージアム
渋谷区道玄坂2-24-1　東急本店横Bunkamura B1
https://www.bunkamura.co.jp/museum/　☎ 03-3477-9111

- ベルナール・ビュフェ回顧展 私が生きた時代　～1/24
  ■ 有料　一般：1,600円／大学・高校生：1,000円／中学・小学生：700円　※未就学児無料

### 東京都庭園美術館　☎ 03-3443-0201
東京都港区白金台5-21-9（第2・第4水曜休館）
https://www.teien-art-museum.ne.jp/

- 生命の庭ー 8人の現代作家が見つけた小宇宙　～1/12
  ■ 有料　一般：1,000円／大学生：800円／中学生・高校生・65歳以上：500円　※小学生以下無料

### 東京都美術館　☎ 03-3823-6921
東京都台東区上野公園8-36（毎月第1・3月曜日休館）
http://www.tobikan.jp/index.html

- 上野アーティストプロジェクト2020　「読み、味わう現代の書」　～1/7
  ■ 有料　一般：500円／65歳以上：300円　※学生以下無料

### FUJIFILM SQUARE　☎ 03-6271-3350
東京都港区赤坂9丁目7番地3号　東京ミッドタウン1階（年末年始除き無休）
http://fujifilmsquare.jp/

- FUJIFILM SQUARE 企画写真展　「ハッブル宇宙望遠鏡 宇宙の神秘を紐解く30年」　～12/17
  ■ 無料
- 第39回 ハッセルブラッド フォト クラブ写真展　12/18～12/28
  ■ 無料

## クリスマス・年末イベント

TUE 1 / WED 2 / THU 3 / FRI 4 / SAT 5 / SUN 6 / MON 7 / TUE 8 / WED 9 / THU 10 / FRI 11 / SAT 12 / SUN 13 / MON 14 / TUE 15 / WED 16 / THU 17 / FRI 18 / SAT 19 / SUN 20 / MON 21 / TUE 22 / WED 23 / THU 24 / FRI 25 / SAT 26 / SUN 27 / MON 28 / TUE 29 / WED 30 / THU 31

主催者の都合により開催期間等変更になる場合がありますので、事前に確認されてからお出かけになる事をお奨めします。

他にも多くのイベントがありますが、紙面の都合で省かせていただきました。

- お台場イルミネーション"YAKEI" 冬Ver.　～12/14　17:00～24:00
  東京都港区　連 デックス東京ビーチ　☎03-3599-6500　■無料
- 東京スカイツリータウン（R）ドリームクリスマス2020　～12/25　16:00～24:00
  東京都墨田区　連 東京スカイツリー　☎0570-55-0634　■無料
- 2020 WINTER TOKYO DOME CITY スマイルミ　～12/25　17:00～24:00
  東京都文京区　連 東京ドームシティ　☎03-5800-9999　■無料
- WHITE KITTE　～12/25　17:10～21:10
  東京都千代田区　連 KITTEインフォメーションセンター　☎03-3216-2811　■無料
- Roppongi Hills Christmas 2020 けやき坂 イルミネーション　～12/25　17:00～23:00
  東京都港区　連 六本木ヒルズ　☎03-6406-6000　■無料
- Marunouchi Bright Christmas 2020 ～LOVE & WISHES～　～12/25　17:00～21:00
  東京都千代田区　連 丸の内コールセンター　☎03-5218-5100　■無料
- ドルフィンパフォーマンス（ナイト ver.）Bright Christmas Party　～12/25　17:30～20:00
  東京都港区　連 アクアパーク品川　☎03-5421-1111　■有料（入場整理券有）
- 東京メガイルミ　～1/11　16:30～21:30
  東京都品川区　連 運営事務局　☎03-3762-5230　■有料
- ウィンターイルミネーション「妖精たちの楽園」　～1/11　日没後～21:00
  群馬県前橋市　連 ぐんまフラワーパーク　☎0120-1187-38　■有料　610円　※中学生以下無料
- 多摩センターイルミネーション2020　～1/11　16:30～22:30
  東京都多摩市　連 多摩センターイルミネーション2020実行委員会　☎090-8946-9909　■無料
- Baccarat ETERNAL LIGHTS -歓びのかたち-　～1/11　11:00～24:00
  東京都渋谷区　連 恵比寿ガーデンプレイス　☎03-5423-7111　■無料
- OMOHARA Christmas illumination　～1/31　17:00～23:00
  東京都渋谷区　連 東急プラザ表参道原宿　☎03-3497-0418　■無料
- あしかがフラワーパーク「光の花の庭」　～2/7　※12/31は休み　16:30～20:30
  栃木県足利市　連 あしかがフラワーパーク　☎0284-91-4939　■有料
- 赤坂サカス 音×テラス 2020-2021　～2/14　16:00～24:00
  東京都港区　連 赤坂サカス　■無料
- 丸の内イルミネーション2020　～2/14　15:00～23:00
  東京都千代田区　連 丸の内コールセンター　☎03-5218-5100　■無料
- KIBOのひかりまち　～2/14　17:00～24:00
  東京都中央区　連 COREDO室町テラス　☎03-3242-0010　■無料
- HIBIYA Magic Time Illumination　～2/14　17:00～23:00
  東京都千代田区　連 東京ミッドタウン日比谷　☎03-5157-1251　■無料
- アニヴェルセル みなとみらい横浜「スペシャルイルミネーション」　～2/16　18:00～24:00
  神奈川県横浜市　連 アニヴェルセル　☎045-226-2088　■無料
- 湘南の宝石～江の島を彩る光と色の祭典～　～3/7　17:00～20:00
  神奈川県藤沢市　連 江ノ島電鉄　☎0466-24-2715　■有料
- ムーミンバレーパーク ウインターワンダーランド ～迷いこもう、ムーミン谷の冬の森へ～　～3/7　17:00～20:00
  埼玉県飯能市　連 メッツァ　☎0570-03-1066　■有料（ナイト入園料有）
- ウインターイルミネーション 2020-2021「笑顔のきせき～15th Anniversary～」　～3/28　日没後～20:00
  千葉県袖ケ浦市　連 東京ドイツ村　☎0438-60-5511　■有料
- ジュエルミネーション（R）～黄金と誕生石のRESONANCE～　～4/4　16:00～20:30
  東京都稲城市　連 よみうりランド　☎044-966-1111　■有料（ナイト入園料有）
- さがみ湖イルミリオン　～4/4　16:00～21:00
  神奈川県相模原市　連 さがみ湖リゾートプレジャーフォレスト　☎0570-037-353　■有料（ナイト入園料有）

※掲載している情報は変更になることがございますので、事前に会場・主催者へご確認ください。


**面倒な写真管理の効率化!!**

画像管理システム Image Store®

イメージストアは、インターネット上で画像を管理・共有するASPサービス。印刷用の高解像度画像（EPSデータ）からJPEGデータ等、いつでもどこからでも手軽に検索・ダウンロード。独自機能「カタログ検索」をはじめ、印刷会社ならではの質の高い画像管理サービスをご提供します。

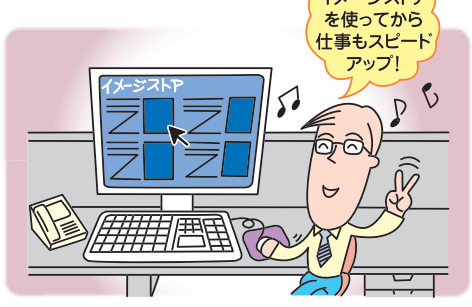


http://www.sezax.co.jp/imagestore/　TEL:03-3758-2511　e-mail:info@sezax.co.jp

ラベル管理システム　LMS Label Management System

オンラインでラベルの作成・管理・発注ができるラベルマネジメントシステムもご紹介中。詳細は、担当営業へお問合せください。

http://www.sezax.co.jp/lms/

オンライン書籍作成サービス　静山堂出版

Web上で執筆から仕上がり確認、書籍データの管理、そして印刷まで行えるサービスです。詳細は、下記ホームページをご覧ください。

http://seizandobook.jp/


## SEZAX・PAPER・INFORMATION

### ブンペル

「文化」「ペーパー」「パル（友人）」を組み合わせた名称には親しみやすく、文化的な紙であって欲しいという想いが込められています。
ざっくりとしたラフな風合いと、クラフト紙やダンボールのような素朴な色が特徴的です。

規格
4/6判　Y目　55Kg　75Kg　95Kg　175Kg　6色
製造元
王子エフテックス株式会社

このカレンダーの使用紙は、四六判95Kg、色はホワイトです。

このインフォメーションカレンダーは、毎号紙を変えてお届けします。
点線部分で切り取り、用紙見本としてご活用ください。


http://www.sezax.co.jp　SEZAX

セザックス株式会社

□本社・工場　〒146-0091　大田区鵜の木2-9-7　TEL. 03(3758)2511㈹
□渋谷コア　〒150-0002　渋谷区渋谷3-19-1 渋谷オミビル6F　TEL. 03(3400)9211㈹
5F　TEL. 03(3400)9401㈹
□関西コア　〒530-0047　大阪市北区西天満5-8-8 VEGA VI高橋ビル別館803　TEL. 06(6131)0410㈹
□中京コア　〒460-0008　名古屋市中区栄3-2-3 日興証券ビル 4F　TEL. 052(269)8051㈹
□下丸子工場　〒146-0092　大田区下丸子2-20-4　TEL. 03(3758)2516㈹

株式会社セザックスクリエイティヴ
〒150-0002　渋谷区渋谷3-19-1 渋谷オミビル2F　TEL. 03(3409)4970㈹
株式会社セザックスドキュメントソリューションズ
〒146-0091　大田区鵜の木2-9-7　TEL. 03(3758)2533㈹